Compact House

アイルズハウス

2026.10

Compact House

コンパクトハウス

平屋タイプA

本体価格 1,742.4万円（税込・2026年10月時点）

※付帯工事・外構・諸費用は別途
※群馬エリア価格

オープンスタイルな玄関土間は広々4畳。
1人〜2人のための1LDKコンパクトハウス
46.37㎡+カヴァードポーチ+ウォークインクロゼットは
収納もたっぷりです。

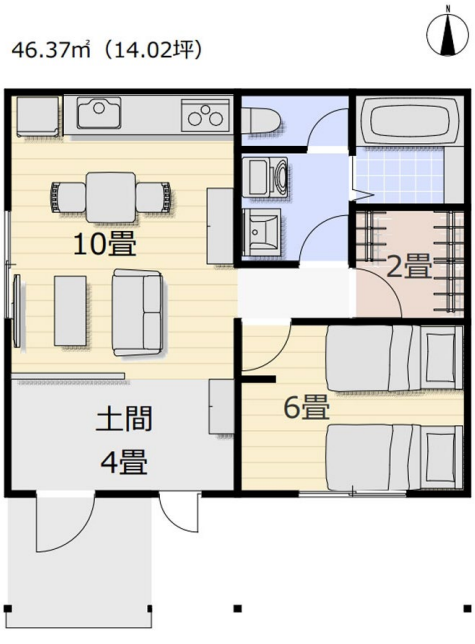

Compact House

コンパクトハウス

平屋タイプB

本体価格 1,851.3万円（税込・2026年10月時点）

※付帯工事・外構・諸費用は別途
※群馬エリア価格

勾配天井LDKの2LDKコンパクトハウスは
46.37㎡+ロフト3畳+カヴァードポーチ付き。
プラスアルファの個室があればオフィス・テレワーク室としても
利用出来ます。

46.37㎡（14.02坪）＋ロフト3畳

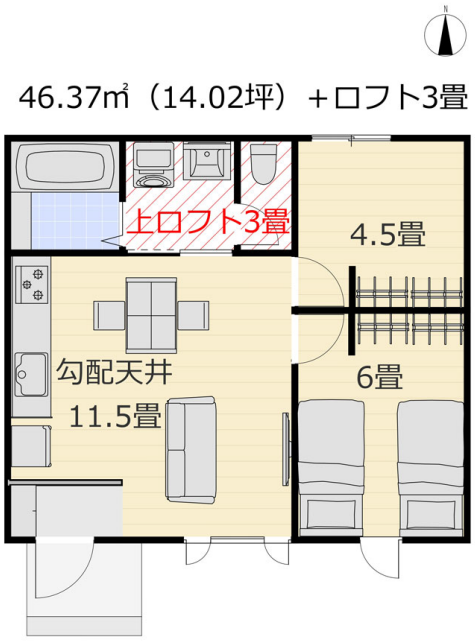

Compact House

コンパクトハウス

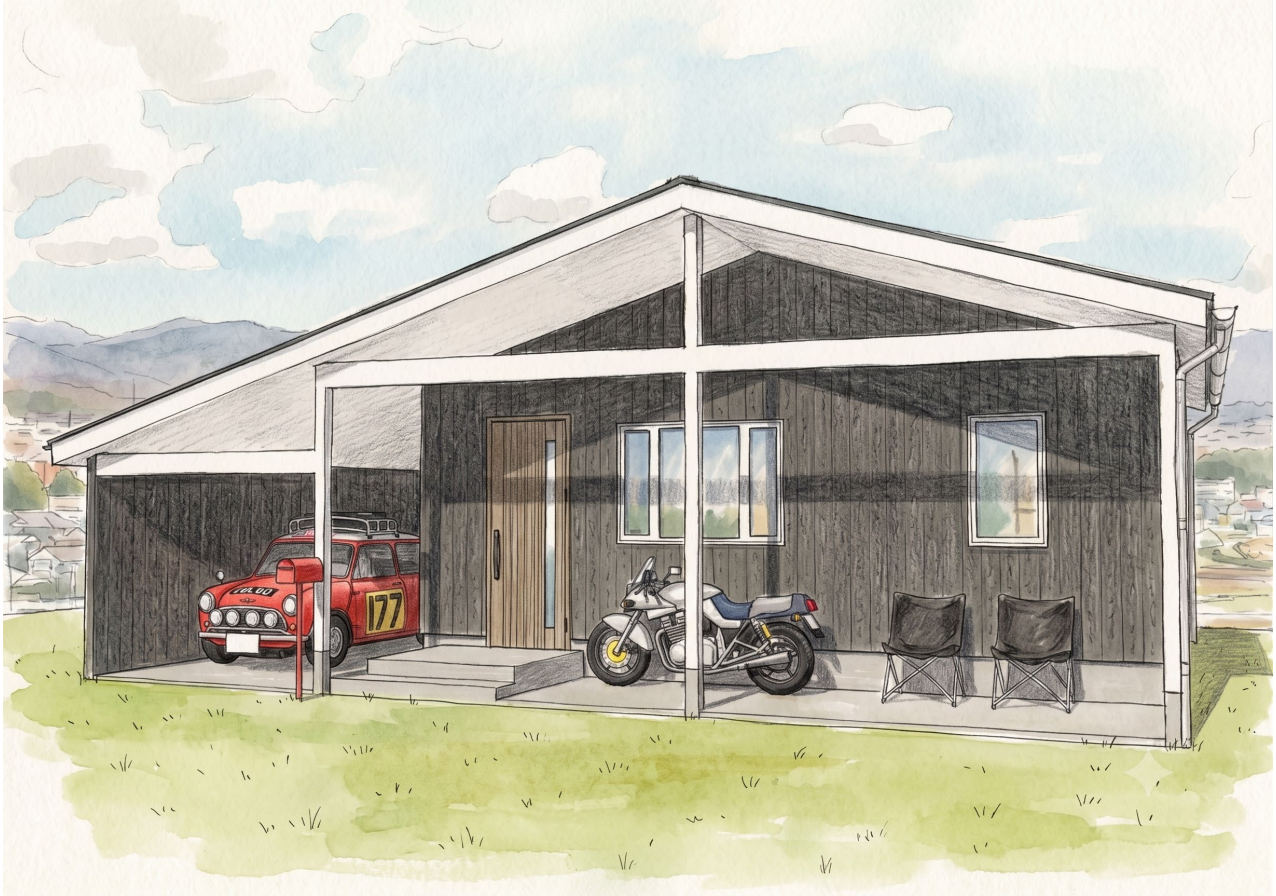

平屋タイプBガレージ

本体価格 2,153.8万円（税込・2026年10月時点）

※付帯工事・外構・諸費用は別途
※群馬エリア価格

奥行き8.2mガレージ付きのコンパクトハウス。
勾配天井LDKの2LDKは46.37㎡+ロフト3畳+カヴァードポーチ付き。
趣味人に最適なコンパクトハウスです。

73.70㎡（22.29坪）ガレージ含む+ロフト3畳

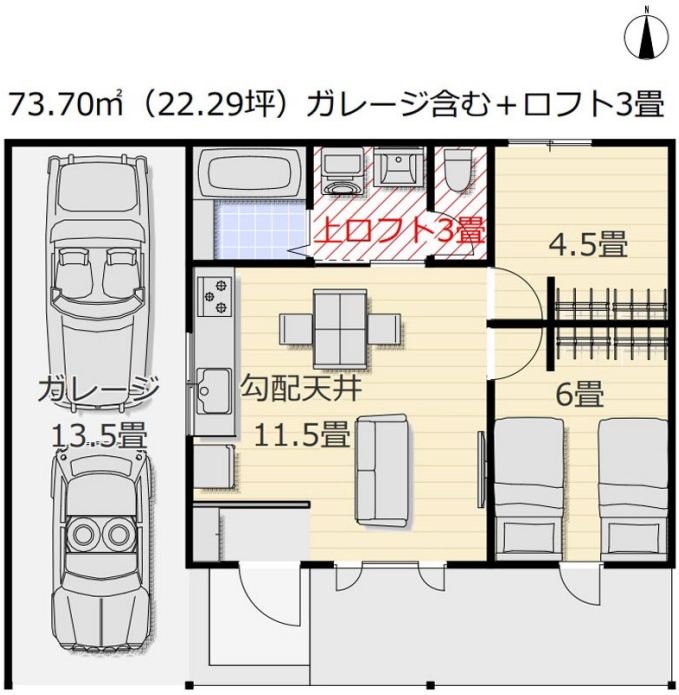

Compact House

コンパクトハウス

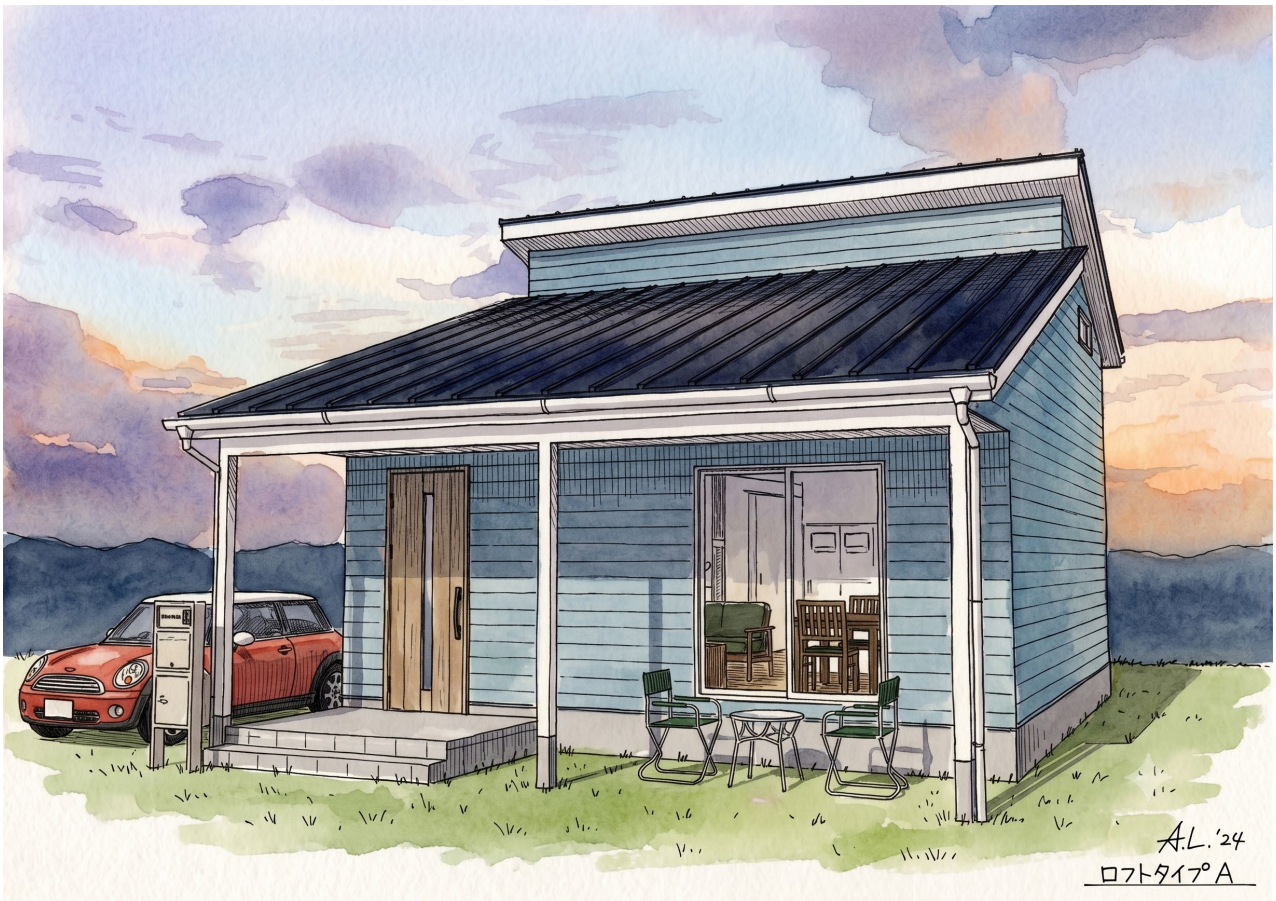

ロフトタイプA

本体価格 2,069.1万円（税込・2026年10月時点）

※付帯工事・外構・諸費用は別途
※群馬エリア価格

階段で登る2階ロフトがあるコンパクトハウス。
広々2階ロフトは来客用やワークスペースなどに。
4畳の玄関土間で薪ストーブ生活も。69.56㎡+カヴァードポーチ。

69.56㎡（21.04坪）

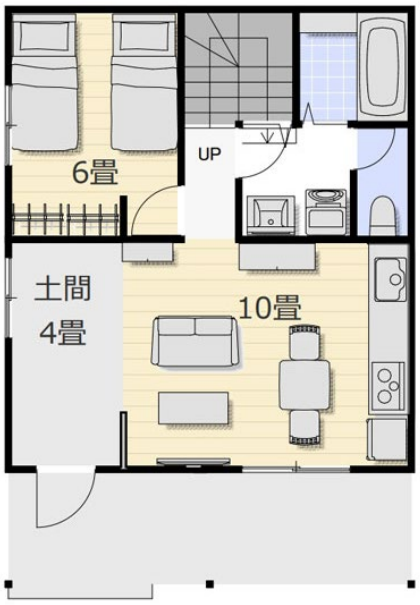

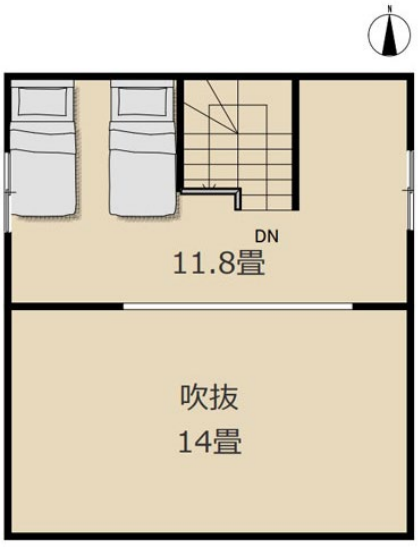

Compact House

コンパクトハウス

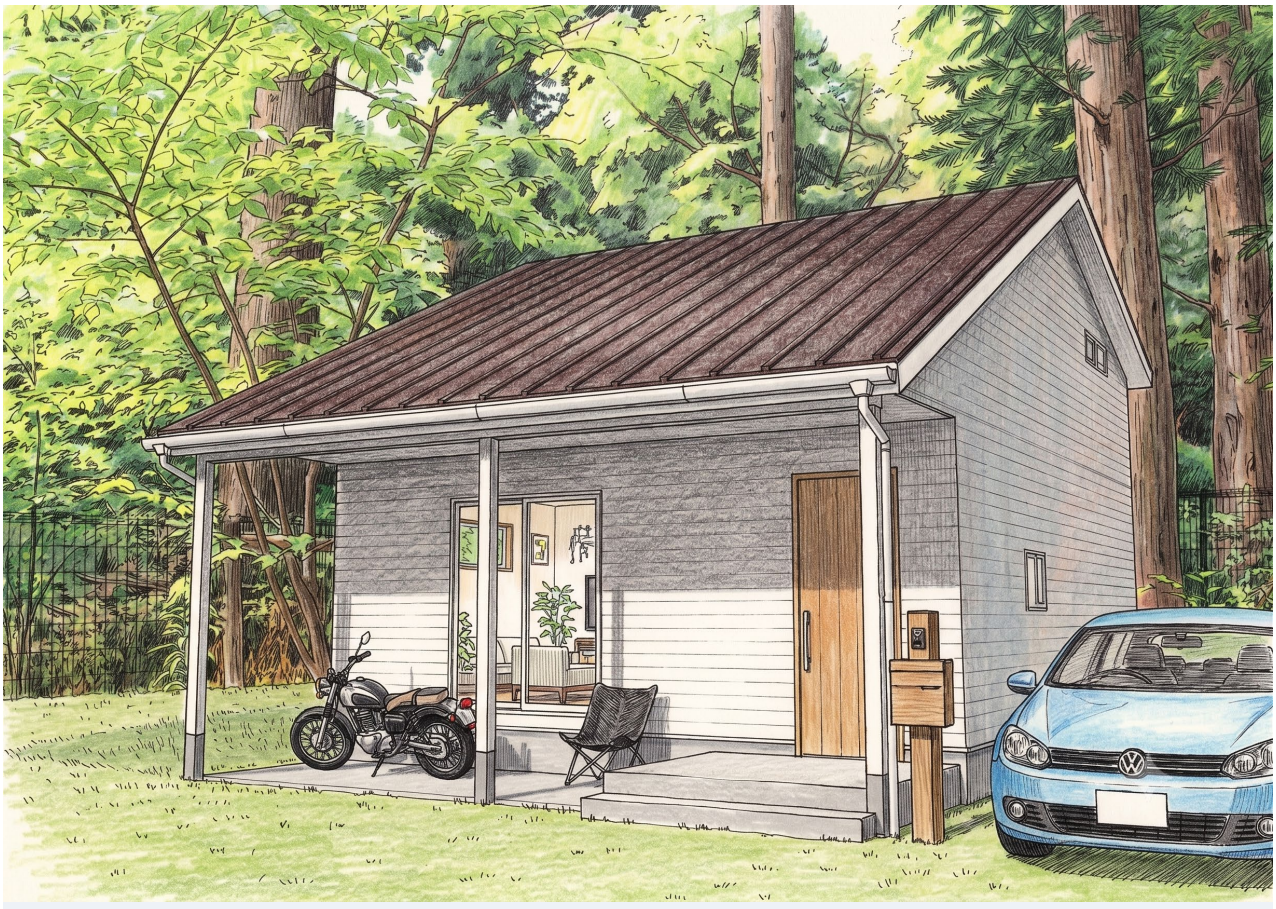

ロフトタイプB

本体価格 2,032.8万円（税込・2026年10月時点）

※付帯工事・外構・諸費用は別途
※群馬エリア価格

キッチンから洗面所への家事動線を優先させたコンパクトハウス。
2階ロフトから1階LDKを望む大きな吹き抜けも開放感抜群です。
69.56㎡+カヴァードポーチ。

69.56㎡（21.04坪）

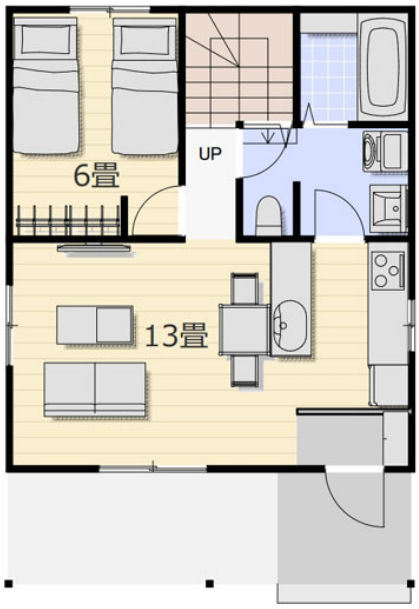

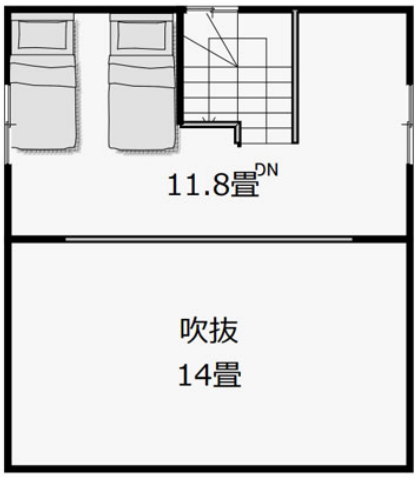

Compact House

コンパクトハウス

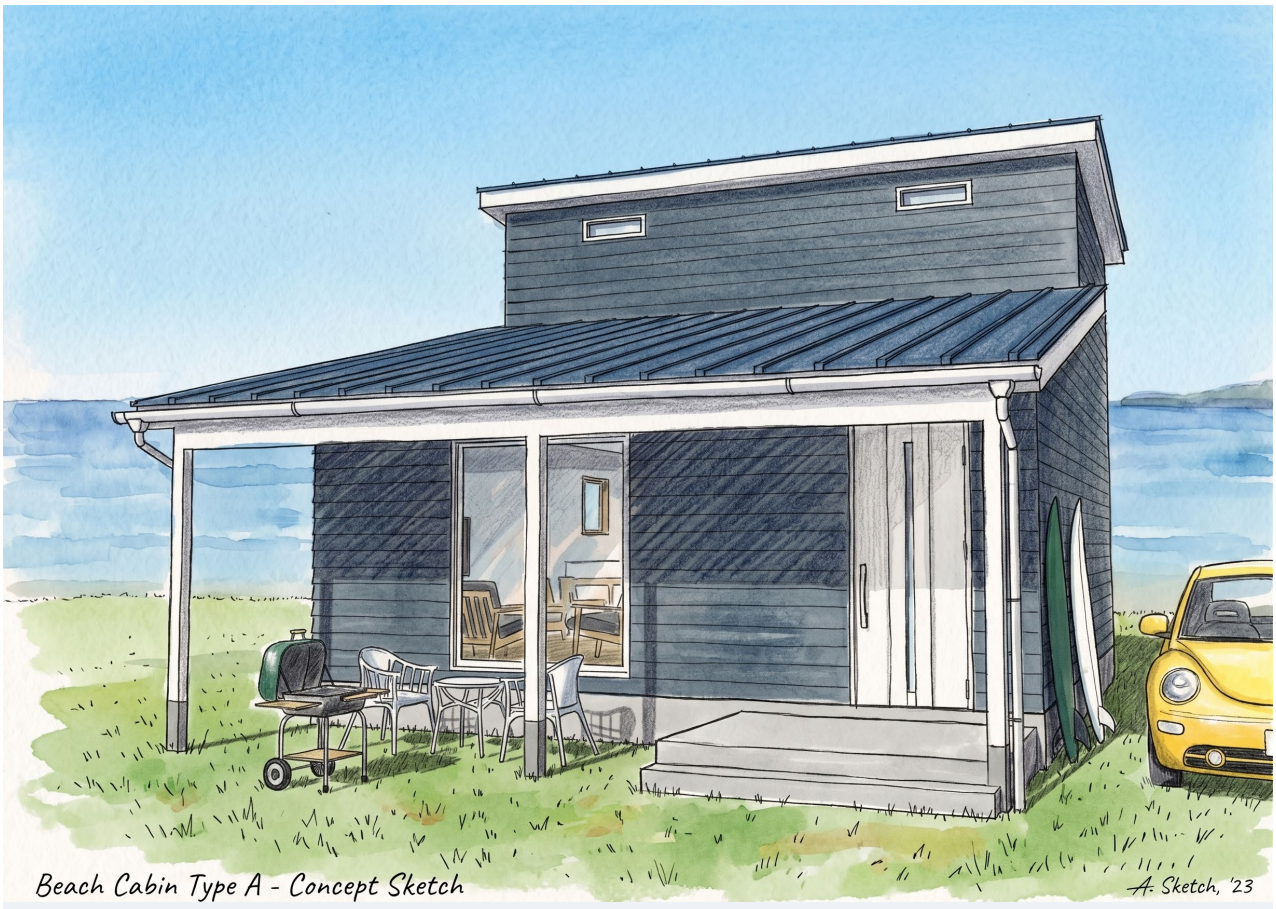

2階建てタイプA

本体価格 2,081.2万円（税込・2026年10月時点）

※付帯工事・外構・諸費用は別途
※群馬エリア価格

マリンスポーツから帰ってカヴァードポーチで砂を落して
玄関土間収納から直接バスルームへ。
広々16畳LDKのコンパクトハウス。69.56㎡+カヴァードポーチ。

69.56㎡（21.04坪）

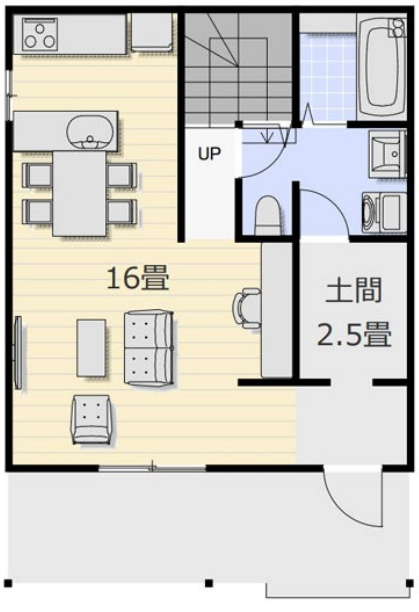

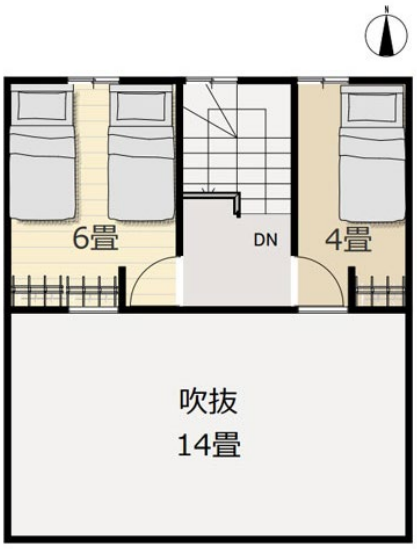

Compact House

コンパクトハウス

2階建てタイプB

本体価格 2,129.6万円（税込・2026年10月時点）

※付帯工事・外構・諸費用は別途
※群馬エリア価格

69.56㎡+2階バルコニー付き1〜2人のための都市型コンパクトハウス。
土間は趣味のロードバイク用スペース、
2階バルコニーでは読書や星を眺めながらのチルタイム。
コンパクトなので狭小敷地にも最適です

69.47㎡（21.01坪）＋二階バルコニー

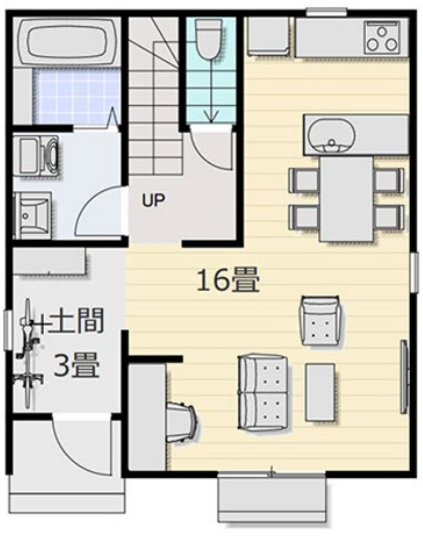

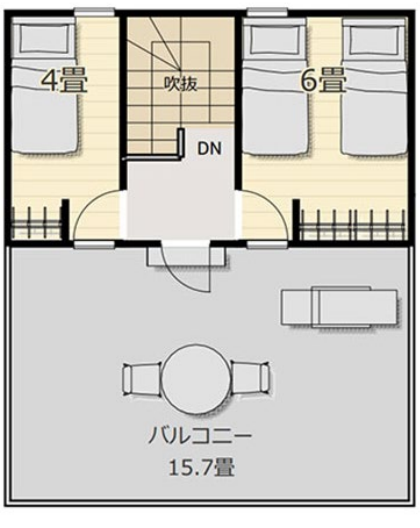

Compact House

コンパクトハウス

平屋タイプC

本体価格 1,379.4万円（税込・2026年10月時点）

※付帯工事・外構・諸費用は別途
※群馬エリア価格

別荘やセカンドハウスにも最適な
28.98㎡+カヴァードポーチのコンパクトハウス。
玄関からLDKも全てフラットなバリアフリー。
さらにカヴァードポーチにスロープも可能です。

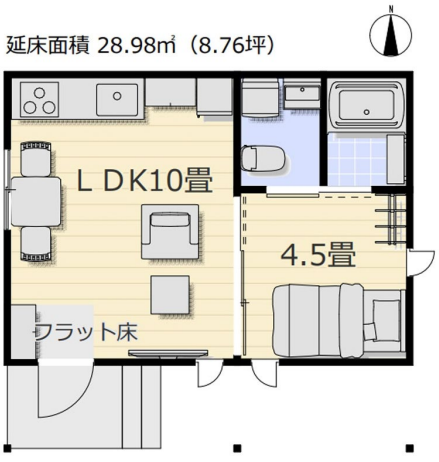

Compact House

コンパクトハウス

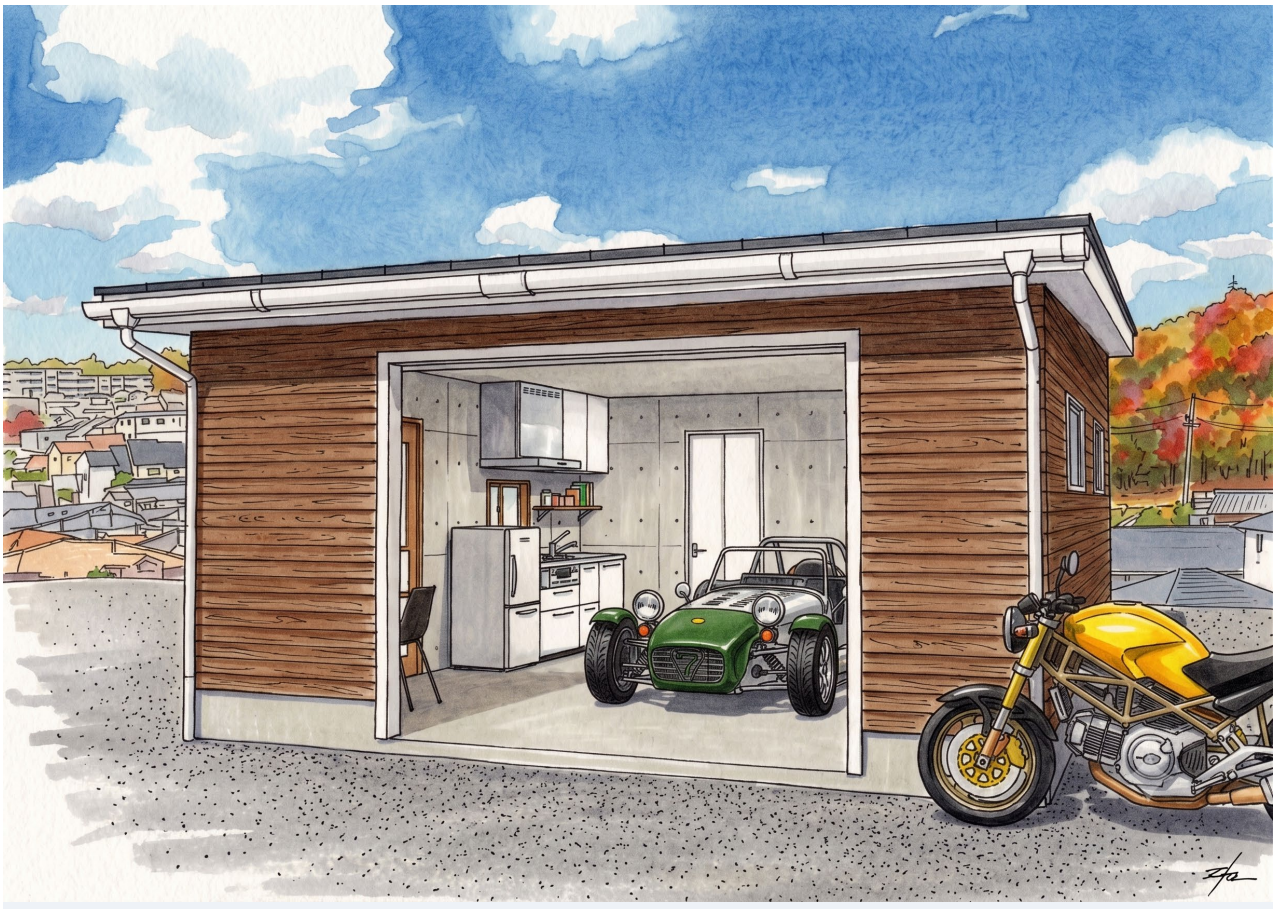

ガレージハウス

本体価格 1,367.3万円（税込・2026年10月時点）

※付帯工事・外構・諸費用は別途
※群馬エリア価格

愛車と暮らすガレージハウス。
ガレージシャッター付きの34.16㎡にはキッチン・洗面室・シャワー室・ベッドルーム。
いつでも愛車に触れられるコンパクトハウスです

延床面積34.16㎡（10.33坪）

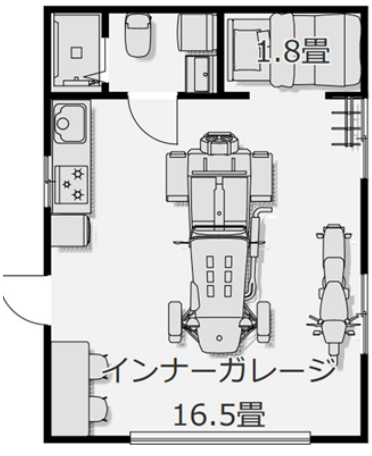

標準仕様

1.耐震性　耐震等級2

「耐震等級（倒壊等防止）等級2」を満たした耐震性に優れた住宅を標準仕様としています。
極めて稀に（数百年に一度程度）発生する地震による力（建築基準法施行令第88条第3項に定めるもの）に対して倒壊、崩壊等しない程度の耐震性（耐震等級１）の1.25倍の耐震性を担保した耐震レベルです。

2.劣化対策　劣化対策等級（構造躯体等）等級３

通常想定される自然条件及び維持管理の条件の下で３世代（おおむね75～90年間）まで、大規模な改修工事を必要とするまでの期間を伸長するため必要な対策が講じられている劣化対策等級である「等級３」を満たしています。

3.断熱性能等級５

UA値≦0.60

- **基礎：**ベタ基礎
- **構造：**木造　ツーバイフォー工法（省令準耐火仕様）
- **屋根：**ガルバリウム鋼板またはアスファルトシングル（屋根勾配による）
- **外壁：**デザインサイディング
- **窓サッシ：**ペアガラス・アルミ樹脂ハイブリッド構造

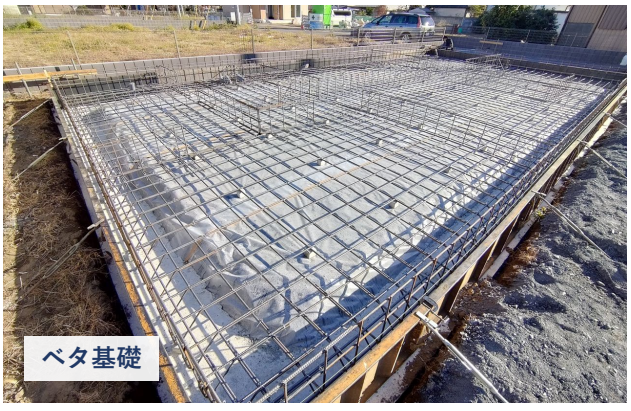

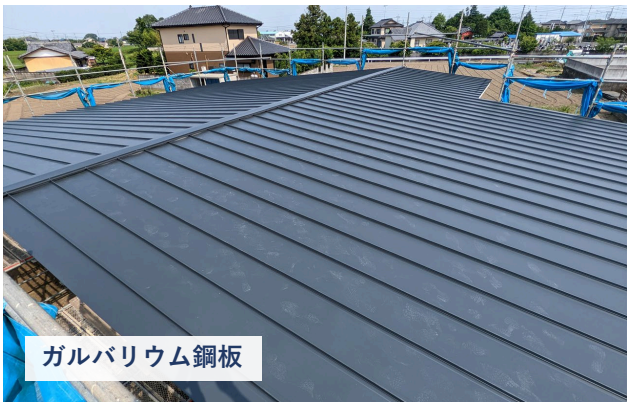

玄関ドア・窓サッシ

デザインサイディング

オプション仕様

- □ GX志向型住宅
- □ 長期優良住宅
- □ フラット35住宅
- □ ZEH住宅（太陽光パネル採用時）

- **構造：**木造　在来工法
- **屋根：**瓦吹き（屋根勾配による）
- **外壁：**ラップサイディング・塗り壁
- **窓サッシ：**トリプルガラス・樹脂製サッシ・木製サッシ
- **内装仕上げ：**漆喰塗り・タイル張り・木板張り
- **オール電化：**太陽光パネル・エコキュート
- **空調設備：**全館空調「オンレイECO床暖房システム」

在来工法

内装仕上げ

ラップサイディング

内装仕上げ

塗り壁

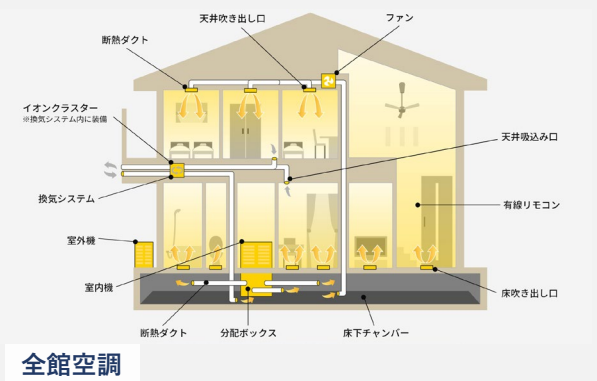

全館空調